

2019

INFORME DE FILANTROPÍA



Fundación
Santa Fe de Bogotá



Palabras de nuestro director

Muy apreciados todos,

Empiezo por darles las gracias por creer y confiar en nosotros. El 2021 se caracterizó por grandes retos que tuvimos que enfrentar de la mano de las más de 3.800 personas que hacen parte de la Fundación Santa Fe de Bogotá, haciendo honor a los principios y valores que nos sustentan y al legado que los fundadores nos han entregado.

Nos sentimos profundamente agradecidos con las personas, familias y empresas que nos acompañan y fortalecen nuestra capacidad para afrontar de manera estratégica y sostenible los desafíos de salud del presente. Frente al contexto actual de la pandemia por COVID-19, decidimos intensificar nuestras acciones y adaptarnos ágilmente para servir a los colombianos de manera ambidiestra:

- **Por un lado, implementamos una estrategia para la mitigación de la pandemia que nos permitiera asegurar la prestación de servicios individuales y poblacionales para la condición respiratoria del COVID-19.**
- **Por otro lado, aseguramos nuestra estrategia de largo plazo, manteniendo la capacidad de atender las necesidades usuales de nuestros pacientes, sus familias y comunidades, y el avance sin**

pausa en la ejecución de proyectos de desarrollo y crecimiento.

Para lograr estos resultados hemos tenido que multiplicar nuestros esfuerzos y fortalecer nuestra capacidad de liderazgo. En esta labor nos acompañaron 334 aportantes que, motivados por la generosidad, nos han permitido encontrar a través de la filantropía el medio para navegar hacia un mejor futuro en salud.

En este sentido, los invito a conocer los logros que fueron posibles en el 2021 gracias a cada uno de sus aportes ¡Es un privilegio contar con ustedes!

Henry Mauricio Gallardo Lozano

Director General



¿Quiénes somos?

La Fundación Santa Fe de Bogotá es una entidad privada, sin ánimo de lucro, fundada el 2 de noviembre de 1972, cuyo propósito principal es el liderar e influir positivamente en el sector salud para contribuir a entregar mayor bienestar a individuos y comunidades.

Desde sus orígenes, nuestra institución ha buscado crecer y evolucionar día a día para consolidarse como una **organización líder para el desarrollo de la salud en Colombia**, capaz de poner al servicio de todas las personas los más altos estándares éticos, humanos, científicos y tecnológicos en los campos que servimos:

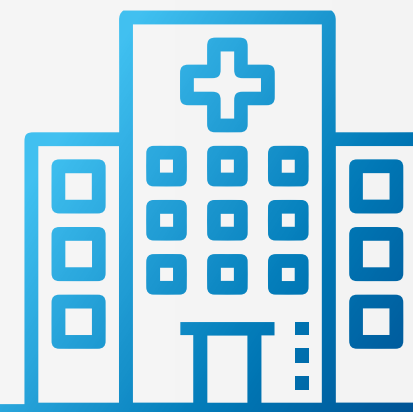

Prestamos servicios en salud con la más alta calidad



Brindamos educación con excelencia para formar profesionales de la salud



Trabajamos de la mano con comunidades vulnerables para superar retos de salud poblacional



Generamos investigación y conocimiento útil para el entorno



Contribuimos a la construcción de mejores políticas en salud



Gracias a ustedes, en 2021 servimos a los colombianos a través de la ambiestralidad

A. Atención COVID-19

Nuestro agradecimiento es absoluto con las personas y organizaciones que continuaron apoyándonos a dos años de haber iniciado la pandemia. En 2021 recibimos en total \$662 millones que nos permitieron dar continuidad de la estrategia de atención y mitigación frente al COVID-19. A continuación destacamos los siguientes resultados:

Cuidamos a los que cuidan

Desde los inicios de la pandemia en 2020 hemos implementado acciones para asegurar la protección integral de nuestros grupos de trabajo, y velar por sus condiciones socioeconómicas y su salud mental.

- Garantizamos la entrega del 100 % de los elementos de protección individual requeridos para el desarrollo de las actividades de todo el equipo.
- Fortalecimos el programa “Me Cuido para Cuidar” para promover la salud mental de todos los colaboradores. Gracias a ello,



se realizaron 171 consejerías individuales y 21 sesiones de acompañamiento grupal.

- Vinculamos a 304 nuevos colaboradores, para fortalecer la capacidad de atención.
- Desarrollamos un modelo denominado “código lavanda” para acoger, reconfortar y acompañar a los colaboradores, especialmente a aquellos que se encontraban en servicios de mayor impacto como urgencias, hospitalización y cuidado intensivo. Con este innovador programa realizamos 24 sesiones de acompañamiento.

Reorganización logística y plan de expansión

Aumentamos al máximo nuestra capacidad de servir, con lo cual nos expandimos seis veces en Unidades de Cuidados Intensivos (UCI). Durante los picos de la pandemia llegamos a más de 150 UCIS, y además convertimos 110 habitaciones de hospitalización en aislamiento para atender otros niveles de complejidad asociados al COVID-19. Estos esfuerzos nos permitieron servir a 23.669 pacientes con condiciones respiratorias en las diferentes áreas y alcanzar una tasa de supervivencia superior, en comparación con otras instituciones referentes en salud a nivel mundial.

Tabla 1. Número de pacientes atendidos

	2020	2021	Total
Urgencias	13.378	16.403	29.741
Hospitalización	2.547	5.131	7.678
UCI	1.025	2.135	3.160



Actuamos solidariamente con el país y la región

Nuestro compromiso para servir como entidad sin ánimo de lucro nos permitió aportar a la sociedad, desarrollando plataformas digitales públicas y gratuitas que promueven el acceso y la educación a información de calidad y sustentada científicamente. Es así como a través de www.quenocundaelpanico.co continuamos entregando contenido relevante y confiable sobre la pandemia y la vacunación; y mediante www.hablalo.com.co, seguimos promoviendo la salud mental y el bienestar emocional.

háblalo
186.496
↓
Visitas

**QUE NO
CUNDA
EL PÁNICO**.co

↓
235.290
Visitas

↓
18,9%
18-24 años

Aunque los contenidos de estas páginas están dirigidos a todo el público, nos enfocamos en beneficiar a la población vulnerable y en especial a mujeres y jóvenes, que han sido fuertemente afectados por la pandemia.

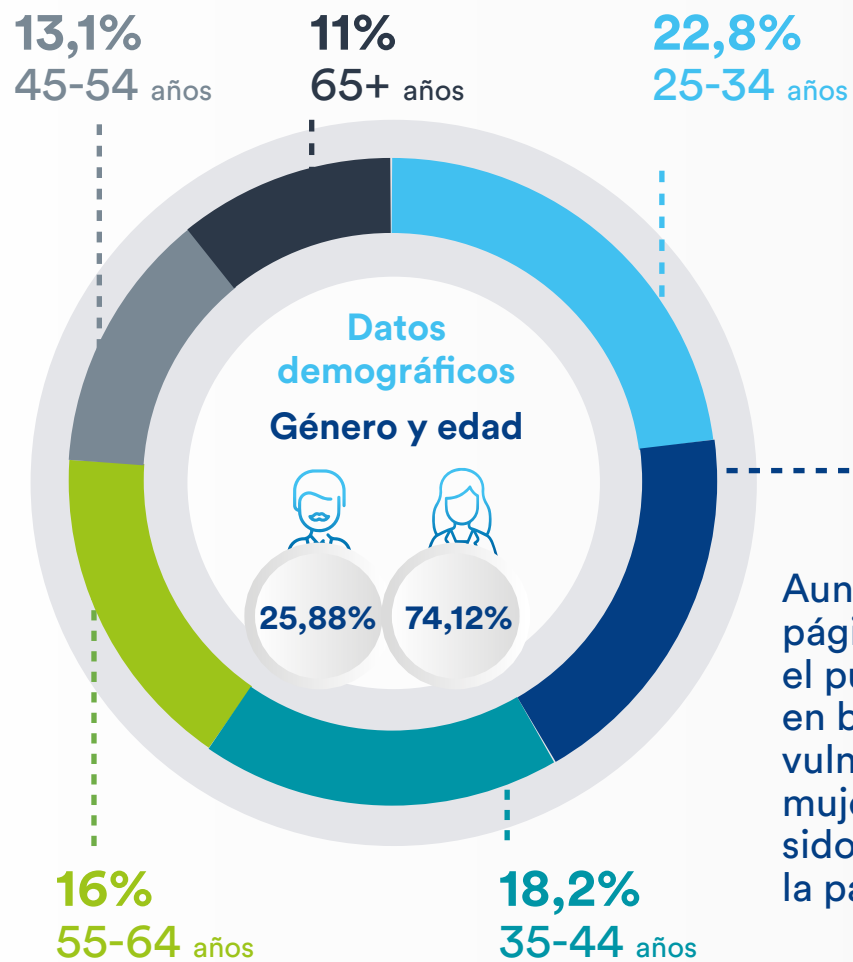

También desarrollamos modelos y sistemas abiertos de expansión hospitalaria que fueron usados por más de 100 entidades colombianas y organizamos intercambios internacionales de conocimiento, para asegurar que el país cuente con la mejor información posible para tomar decisiones frente a la mitigación de la pandemia.

Plan de Vacunación

Cumpliendo con los lineamientos del Plan Nacional de Vacunación destinamos la infraestructura y los recursos necesarios, poniendo a disposición múltiples puntos que nos permitieron inmunizar a 46.691 personas.





B. Desarrollo y crecimiento estratégico de la FSFB

La estrategia que la FSFB ha venido implementado durante varios años, busca incrementar la generación de valor para los pacientes, familias, cuidadores y comunidades, por medio de un modelo que integra el cuidado (prestación de servicios), la educación, la investigación y la salud poblacional.

En este sentido, el rol de la filantropía y de cada una de las personas y organizaciones que nos apoyaron fue fundamental para lograr recursos por \$4.432 millones, que se destinaron para impulsar las siguientes iniciativas:

Centros de Cuidado Clínico

Comprometidos con la calidad de nuestros servicios, en 2021 completamos 16 centros de excelencia certificados por Joint Commission International¹, siendo así la entidad con más centros certificados en esta categoría a nivel mundial. A través de los centros de cuidado clínico brindamos a los pacientes y sus familias un manejo integral, seguro y de alta calidad de una condición, enfermedad o procedimiento específico, con base en los estándares de las instituciones de salud más reconocidas en el mundo.

En 2021 volvimos a organizar de manera presencial y bajo el concepto “Sinergia que salva vidas” una cena en la que recaudamos fondos para el fortalecimiento de los centros de cuidado clínico. Este espacio de re-

encuentro contó con la participación de 37 empresas aliadas y cumplió el objetivo de agradecer, reconocer y rendir cuentas sobre los avances en la certificación y recertificación de los centros de cuidado clínico.

Conozca el testimonio de algunos de nuestros pacientes beneficiados:

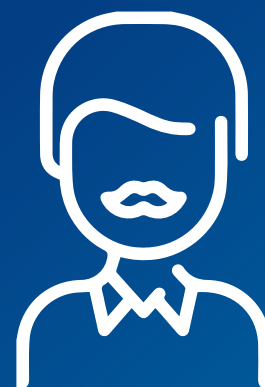

“Haber recuperado mi movilidad ha significado recuperar mi vida, vivir sin dolor y hacer de nuevo lo que más me gusta. Todo su entorno físico y equipo de profesionales hicieron mi experiencia mágica.”

José Antonio González.
Paciente Centro de Cuidado Clínico
Reemplazos articulares

“El día que me pusieron la válvula de Hakim, de inmediato empecé a mejorar. Al poco tiempo pude hablar, caminar y retomar mis actividades diarias perfectamente. ¡Volví a ser la misma de antes!”

Carmen Elisa Sandoval.
Paciente Centro de Cuidado Clínico
Hidrocefalia con presión normal



Centros de cuidado clínico certificados por JCI

Reemplazos articulares de cadera	Ataque cerebro vascular (ACV)
Reemplazos articulares de rodilla	Manguito rotador
Reemplazos articulares de hombro	Canal lumbar estrecho
Neoplasias del peritoneo	Ortogeriatría
Trasplante hepático	Cáncer de próstata
Artritis reumatoidea	Enfermedad tromboembólica venosa
Hidrocefalia con presión normal	Manejo de la diabetes mellitus
Infarto agudo de miocardio	Manejo integral para la obesidad

¹ Es una organización líder a nivel mundial en la acreditación y certificación de instituciones prestadoras de servicios de salud frente a estándares de calidad y seguridad de los pacientes.

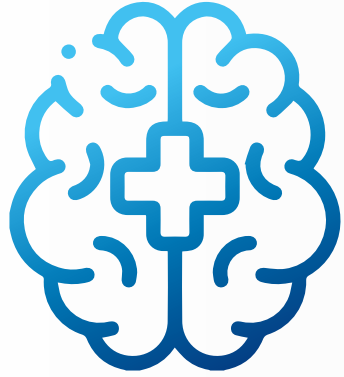

Unidad de Salud Mental - Zona Lavanda

En 2021 iniciamos este proyecto estratégico que permite el fortalecimiento del Departamento de Salud Mental al adecuar 13 habitaciones para hospitalización de pacientes adultos y pediátricos. Gracias a este nuevo espacio, los pacientes contarán con un innovador modelo de atención en salud mental integral, en un entorno intrahospitalario, con atención domiciliaria y consulta externa.

El nombre de la Zona Lavanda hace alusión a las propiedades de la planta que lleva su mismo nombre, y que en múltiples culturas es utilizada para favorecer la salud y obtener “pureza” física y mental. El diseño arquitectónico de este espacio integra nuestra filosofía de la atención centrada en la persona: esto implica entre otras cosas, la creación de un espacio acogedor que favorece la recuperación y bienestar de los pacientes.

Gracias a todos los donantes que, con su liderazgo y solidaridad, en memoria de Daniel Navia, nos permitieron hacer realidad la zona lavanda. Su generosidad fue fundamental para respaldar el 30 % del costo total del proyecto, y así juntos promover el bienestar de los pacientes de salud mental.



Infraestructura, equipos e insumos

Gracias al apoyo recibido, logramos aumentar y renovar nuestra infraestructura y equipos, elementos fundamentales para prevenir, diagnosticar, tratar y rehabilitar enfermedades y padecimientos de manera segura y efectiva. Gracias a la filantropía en 2021 logramos contar con tecnología superior para el diagnóstico de enfermedades urológicas, ofreciendo estudios de mayor calidad para los pacientes.

Así mismo, nos sentimos especialmente honrados por la donación de dos oficinas cercanas al Hospital Universitario. Este espacio nos permitirá gestionar la estrategia de innovación de manera estructurada y con propósito, desarrollando iniciativas concretas que se apalancan en las capacidades y fortalezas que tenemos en el sector de la salud.

Finalmente, también queremos reconocer el apoyo continuo de nuestros aliados, que nos permitió obtener donaciones en especie, como equipos para cirugía y para la atención de pacientes del departamento de Neurología. Así mismo, insumos médicos para el tratamiento de pacientes con tumores malignos.

Experiencia del paciente

Nuestra filosofía de brindar una atención centrada en la persona integra el cuidado clínico de clase mundial, con un modelo de servicio que aborda todos los aspectos del cuidado de un paciente, incluyendo la comodidad física de las personas, así como sus necesidades educativas, emocionales y espirituales, buscando superar sus expectativas.



Procesos asistenciales con altos estándares de calidad y seguridad



Ambiente terapéutico con arquitectura sanadora y enfoque medioambiental



Interacciones humanas empáticas



Alimentos sanos y agradables para todos



Acceso a la información y educación



Disponibilidad de terapias complementarias



Apoyo y participación de familia y cuidadores en el proceso de atención



Programa de espiritualidad



Arte y entretenimiento

Integración hospital y comunidad

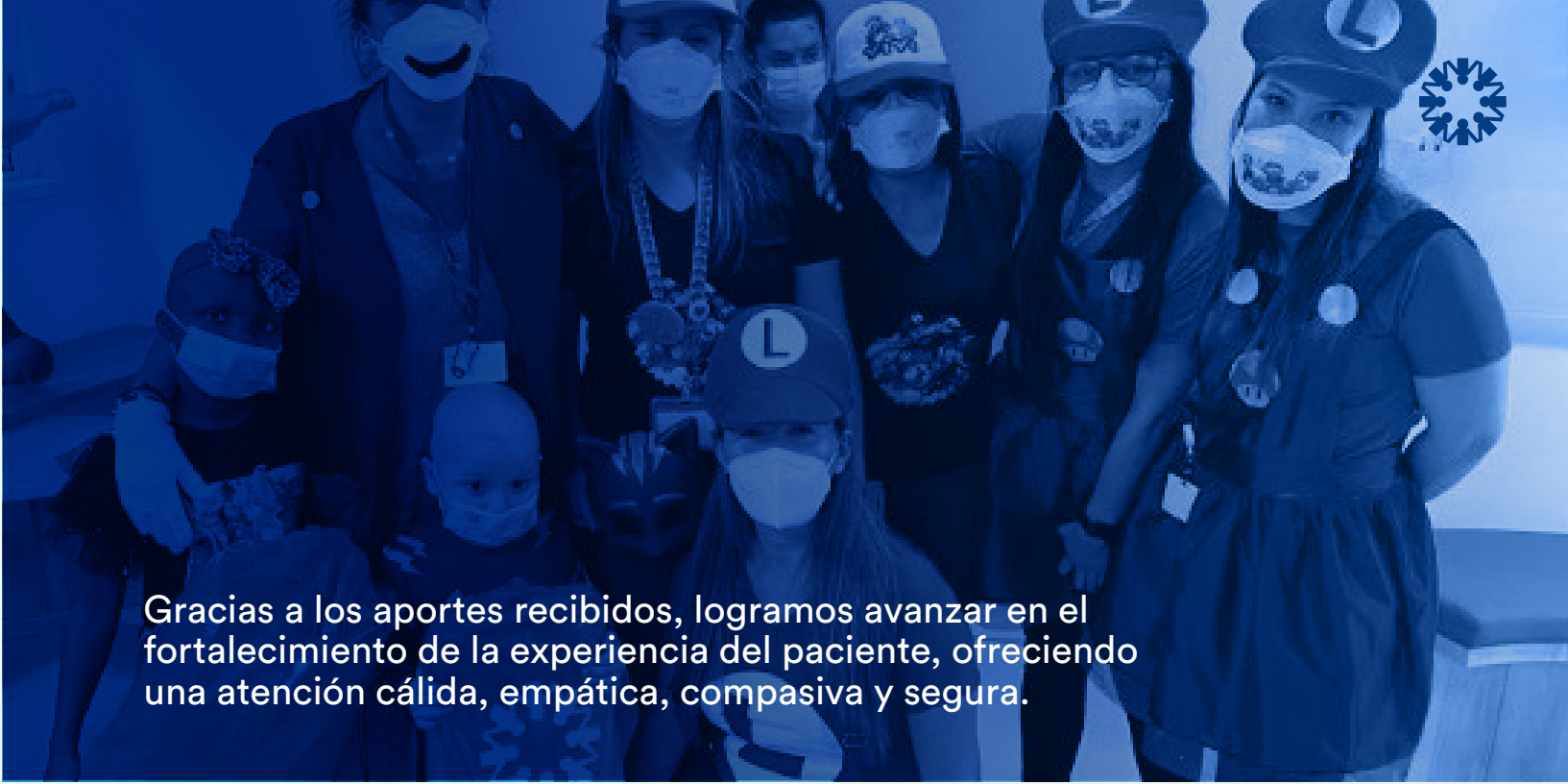

Investigación científica

En la FSFB aumentamos nuestra capacidad para generar investigación y conocimiento útil para el entorno. En 2021, el Factor de Impacto² generado y el índice H³ llegan a su máximo histórico, ubicando a la FSFB como una de las cuatro entidades más productivas en investigación en salud de Latinoamérica.

- Es de destacar la importante labor de apoyo y acompañamiento que hacen los asistentes de investigación y rurales para alcanzar este resultado. Gracias a los aportes recibidos, logramos respaldar la vinculación de 11 jóvenes profesionales de la salud, en ese periodo.

De igual manera, se publicaron un total de 48 artículos relacionados con el COVID-19 y se empezaron a desarrollar otros como el estudio de “Efectividad e inmunogenicidad de las vacunas anti-COVID 19 en Colombia”, con el objetivo de estimar la efectividad de las vacunas para prevenir hospitalización y conocer la respuesta inmune generada por las diferentes vacunas. La ejecución de este proyecto será fundamental para determinar la necesidad y conveniencia de hacer modificaciones al Plan Nacional de Vacunación.

² El Factor de Impacto es un indicador que mide el nivel de producción e importancia científica en revistas internacionales indexadas y arbitradas.
³ El índice H mide el número de citas en relación con la cantidad de publicaciones en revistas indexadas de alto impacto científico.



Salud poblacional

Gracias a los aportes de diferentes organizaciones continuamos con nuestro propósito de impactar la salud del país, promoviendo el bienestar de individuos y comunidades a través del desarrollo de modelos de salud poblacional diferenciales, sostenibles, con impacto en el diseño y formulación de las políticas públicas en Colombia.



¡Gracias
a todas las organizaciones aliadas, que han hecho posible trabajar por la salud en diferentes territorios de Colombia!

En 2021 avanzamos en el desarrollo de distintos proyectos que buscan cerrar las brechas de inequidad. A continuación, algunos de ellos:



Incidencia e impacto en políticas públicas

Plan Decenal de Salud Pública: El Eje de Salud Poblacional en alianza con la Escuela de Gobierno de la Universidad de los Andes apoyan como grupo consultor al Ministerio de Salud y Protección Social para la formulación del Plan Decenal de Salud Pública 2022- 2031, el cual establece los objetivos, las metas y las estrategias para afrontar los desafíos en salud pública para los próximos 10 años.



Enfermedades infectocontagiosas

Avanzando en la eliminación de la malaria: el proyecto se lleva a cabo en el municipio de Tumaco, Nariño, de manera articulada con la comunidad, el gobierno local y el programa de control de Enfermedades Transmitidas por Vectores (ETV) del departamento. Tiene como objetivo avanzar en la formulación de una propuesta de plan estratégico de intervención para la eliminación de la malaria en Tumaco y en Colombia.



Seguridad alimentaria y nutricional

Lactancia materna: este proyecto se adelanta en 9 departamentos del país en los que se encuentra el mayor número de casos de desnutrición moderada y severa. Con este estudio pretendemos fortalecer los procesos de atención que realizan los profesionales y caracterizar las prácticas que están relacionadas con el proceso de recuperación nutricional de los niños con desnutrición.

Agradecemos de manera especial la labor que la Fundación Éxito ha tenido en el desarrollo de estos proyectos, por la salud de los niños menores de dos años, con desnutrición.



Salud mental

Sean parte: durante 2021, realizamos el proyecto “Prevalencia y factores psicosociales asociados al consumo de Sistemas Electrónicos de Administración de Nicotina (SEAN) en población universitaria de Bogotá”, en el cual se analizó información relevante para identificar hábitos, motivaciones, síntomas de salud mental, relacionados al consumo cigarrillos electrónicos.

Jóvenes en acción: esta iniciativa buscar co-diseñar, desarrollar y evaluar la factibilidad, aceptabilidad y el impacto potencial de una intervención en salud mental integrada en el programa "Jóvenes en Acción" (JeA) del Departamento de Prosperidad Social, que espera mejorar las comorbilidades de síntomas y trastornos emocionales de los beneficiarios del programa en tres municipios que hacen parte de los Programas de Desarrollo con Enfoque Territorial (PDET) en Colombia.



Salud digital

Aportamos con el diseño, estructuración e implementación de iniciativas que, soportándose en el uso de la tecnología, informen, eduquen y promuevan la toma de decisiones en salud. A hoy contamos con las siguientes plataformas: www.sexperto.co, www.hablalo.com.co, www.embarazados.co, www.piensalo.co, www.quenocundaelpanico.co.

Asimismo, sumamos esfuerzos para promover el bienestar en salud mental y el cuidado de los colombianos, a través de la plataforma www.porquequieroestarbien.com.



Gracias a la Fundación Santo Domingo por invitarnos a ser parte de esta iniciativa que ha logrado beneficiar a más de 76.000 personas, mediante orientación, asesoría virtual e información respecto a temas tan importantes como la violencia física o psicológica, bienestar emocional y relaciones, autocuidado, sexualidad, entre otros.



La filantropía en la FSFB

La solidaridad y unión de cada uno de ustedes ha sido fundamental para lograr un mejor presente y futuro en salud. ¡Gracias por hacer parte de este gran equipo!

Desde sus inicios, la filantropía ha sido fundamental para la FSFB. Gracias a las donaciones que recibimos, hemos logrado impulsar proyectos con mayor capacidad y agilidad para trabajar por la salud de pacientes, familias y comunidades en Colombia.

Cada aporte nos da la oportunidad de innovar, ofreciendo servicios de calidad, con un trato humano, centrado en las necesidades y expectativas de las personas. Nos impulsa a fomentar la investigación científica para generar conocimiento útil, y nos permite llegar a otros territorios para atender las necesidades y grandes retos en salud poblacional. Apoyar y acompañar a la FSFB se trata de impulsar ideas grandes y audaces que marcarán la creación y el fortalecimiento de nuevos enfoques en el cuidado de la salud.

Desde la FSFB buscamos congregar a más personas y organizaciones que, como ustedes, se identifiquen con nuestra misión, valores y principios. Además, que confíen en nuestra gestión y vean en nosotros un canal

idóneo para contribuir a la búsqueda de soluciones a los problemas en salud. Creemos firmemente que un cambio no solo depende de quién lo lidera, sino de todos aquellos que se suman para hacerlo posible.

Sabemos que hay muchas buenas organizaciones benéficas que buscan la ayuda de ustedes. Sepan lo honrados que nos sentimos cuando eligen hacer una donación a la FSFB. Esto nos llena de gratitud y un gran sentido de responsabilidad para que juntos sigamos trabajando por dar “más y mejor salud para Colombia y la región”.

Los invitamos a que sigan acompañándonos en este propósito.

Con gran aprecio,

Catalina Rizo Carvajal

Gerente de Desarrollo y Relaciones Institucionales



Personas naturales

Gracias por su generosidad

Adriana Bonilla
Adriana Contecha
Adriana Prieto
Alba Gómez
Alba Luz Amaya
Aleida Vélez
Alejandra Cepeda
Alejandro González
Álvaro Cruz
Álvaro Laureano Palacios
Álvaro Madero
Álvaro Molina
Ana Cely
Ana Cristina Escobar
Ana Delia Sánchez
Ana Elisa Collazos
Ana Leonilde Pulido
Ana María Morales
Ana María Peláez
Ana Milena Carvajal
Ana Sofia Realpe
Andrea Arango
Andrea Elizabeth Muñoz
Andrés Giraldo
Andrés Mora
Angélica Escrucería
Ariel Armel Arenas
Beatrice Esguerra

Bernardo Cerón
Bernardo Gamboa
Camilo Silva
Carlina Fernández
Carlos Alberto Montes
Carlos Augusto Aragón
Carlos Eduardo Pinzón
Carlos Enrique Escobar
Carlos Enrique Vargas
Carlos Fernando Martínez
Carlos Pompeyo Córdoba
Carlos Vicente Salcedo
Carmen Gloria Aranguren
Carmen Julia Reyes
Carmen Larissa Ortega
Carol Rumie
Carolina Barco
Catalina Rizo
Daniel Andrés Riaño
Daniel Hovanyi
Daniel José Ocampo
Daniel Maldonado
Diana Estupiñán
Diana Patricia Salon
Dina Cañón
Dolly Maridily Rubio
Edgar Hernán Torres
Eduardo Galvis

Efrain Rincón
Elena Baptiste Uribe
Elizabeth Dussan
Emanuel Hernández
Emilia Hurtado
Emilio Saravia
Enrique Alberto Torres
Erica Liceth Caicedo
Fabian Neil De La Torre
Fernando Díaz
Fernando Durán
Flor Marina Cadena
Francisco Javier Muñeton
Francisco Mauricio Rincón
Francy Reina
Fredy Pumarejo
Gabriel Hoyos
Gabriel Soto
Gabriel Zárate
Gabriela Salamanca
Gabriela Sánchez
Gabriela Vejarano
Ganna Mitchenko
Geny Caipa
German Eleazar Carrillo
Gildardo Ospina
Gilma Rocío Silva
Giovanny Cañas

Gladys Arbeláez
Gladys Liliana Baquero
Gloria Alcira Sinisterra
Gloria Amparo Alzate
Gloria Molina
Gonzalo Varela
Graciela Bernal
Gustavo Enrique Morales
Hector Monroy
Hely Coromoto Mejía
Hernán Francisco Bayona
Horacio Ardila
Hugo Manuel Clavijo
Humberto Gómez
Inés Elvira Gómez
Isaac Gilinski
Iván Alfredo Alfaro
Iván Ibarra
Jacinto Afanador
Jaime Ortiz
Javier Fernando Sánchez
Jeison López
Jenny Novoa
Jenny Pilar Buitrago
Jesús Eduardo Ortiz
Jesús Rafael Peña
Jierson Jair Espinosa
Joaquín Dario Peña

Joaquín Forero
Joaquín Rodríguez
Jonathan Ríos
Jorge Enrique Gómez
José Alexander Mosquera
José Andrés Muñoz
José Brunstein
José Guillermo Blanco
José Humberto Serna
José Miguel Rodríguez
José Ramiro Balcerro
José Rubiel Navia
José Wilson Suescun
Josefa Bonilla
Juan Cárdenas Arroyo
Juan Carlos Latorre
Juan David Yepes
Juan Ernesto Rojas
Juan Esteban Ortiz
Juan Felipe Ramírez
Juan José Garavito
Juan José Lara
Juan Miguel Blanco
Juan Sebastián Quirama
Juan Sebastián Romero
Juana Soto
Julia Viviana Sánchez
Juliana Sofía Romero

Julio Alberto Duarte
Julio Carrizosa
Julio César Díaz
Laura Lee
Laura Roca
Ligia Villegas
Lina María Martínez
Lucila Bautista
Lucila Rojas
Luis Eduardo Moreno
Luis Eduardo Nieto
Luis Fernando Ardila
Luis Fernando Garzón
Luz Angélica Martínez
Luz Elena Guerrero
Luz Esperanza Aya
Luz Esperanza Pérez
Mabel Carrero
Manuel Francisco Grajales
Manuel Molina
Marcela Pérez
Margarita Posada
María Andreina Wohnsiedler
María Luisa Vélez
María Alejandra Vargas
María Alejandra Vélez
María Celia Zulaika
María Claudia Palacios



María Cristina Posada
 María Cuestas
 María Del Rosario Montejo
 María Elvira Chinchilla
 María Esperanza Ávila
 María Eugenia Llano
 María Fernanda Cortés
 María Gladys Bustos
 María Guiomar Salas
 María Inés Carranza
 María Isabel Patiño
 María Isabella Salazar
 María José Ramírez
 María Luz Quintero
 María Lylliam Paeres
 María Nancy Monastoque
 María Paula Múnera
 María Paulina Fajardo
 María Peláez
 María Piedad Angarita
 María Rocío Mejía
 María Teresa Díaz
 María Teresa García
 María Teresa Miranda
 Mariluz Arjona
 Marina Bohórquez
 Marina Garzón
 Martha Cecilia Ayerbe
 Martha Elena Hoyos
 Martha Eugenia Martínez
 Martha Lucía Guevara

Martha Lucía Morales
 Martha Lucía Toro
 Martha Lucía Uribe
 Martin Emilio Melo
 Merly Avila
 Mery Constanza Tejada
 Miguel Alejandro Prada
 Miguel Ángel Cháves
 Myriam Breton
 Natalia Ivonne Narvárez
 Natalia Lamprea
 Nataly Andrea Paredes
 Néstor Manuel García
 Norys Del Carmen Consuegra
 Nury Del Carmen Fuentes
 Octavio Augusto Morales
 Olga Calzada
 Olga Perilla De Velasquez
 Onofre Martínez
 Orietta Díazgranados
 Pablo Emilio Basto
 Paco Álvaro Enríquez
 Patricia De Las Mercedes Gamboa
 Paula Vanessa Gómez
 Pedro Augusto Rangel
 Pedro Ceballos
 Pedro Fernando Manrique
 Rafael Alberto Casas
 Rafael Edmon Saker
 Ramiro José Gallo

Rene Abadía
 Renzo Almora
 Ricardo Enrique Pinzón
 Ricardo Herrera
 Richard William MCGowan
 Roberto Guzmán
 Rocio Becerra
 Rodrigo Andrés Bernal
 Rosario Estrada
 Salvador Ramón Soto
 Sandra Flórez
 Sandra Morales
 Sandra Milena Becerra
 Sandra Milena Del Toro
 Santiago Tovar
 Sebastián Duarte
 Silvia Elena Ortiz
 Sonia Esther Ochoa
 Sophie Cruz
 Susana Lozano
 Sylvia Gastelbondo
 Tiana Eugenie Elisabeth
 Valentina Pérez
 Víctor José Gil
 Víctor Raúl Benítez
 Victoria Eugenia Vélez
 Vilma Yaneth Pascualy
 Wilson Humberto Turca
 Yolanda Auza Gómez
 Yolanda Gómez
 Zulema Lara

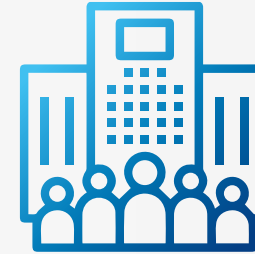

Empresas

- Biotronitech
- Boston Scientific
- Compass Group
- Elis Colombia
- Euroetika
- General Medica De Colombia S.A.S
- Manufacturas Eliot S.A.S.- Familia Douer
- Proyecformas
- Smith & Nephew
- AE Proyectos
- Agfa Healthcare
- Agroindustria Los Robles
- Alear Colombia
- Amgen
- Asociación Gremial Neuroandes
- Avalon Pharmaceutical
- BBraun Medical
- Bradco S.A.S - Familia Rincón Orejuela
- Conjunto Residencial El Oasis del Mochuelo
- Covidien LP
- Disortho
- Ediciones Médicas Latinoamericanas
- Encajes S.A. Colombia
- Federación Nacional de Cafeteros de Colombia
- G. Barco
- GPC Pharma
- Hasbro Colombia
- Implantech
- Incolbest S.A (Nayib Neme)
- Jaime Osorio Puccini & Cia. S. En C.
- Jomedical
- Lipu y Cia S.C.A.
- Lm Instruments
- Mantenimientos y Montajes Thermoandina
- Medirex
- Medtronic
- Minerva Medical
- Novo Nordisk
- Payc
- Permoda Ltda- Koaj
- Pharmalab
- Productos Familia
- Scotiabank Colpatría
- Seissa y sus filiales Finanzauto y Equirent
- Siemens Healthcare
- Smartcare
- Sonda De Colombia
- Standard & Poor Global



Fundaciones/ Asociaciones

- Asociación Gremial Neuroandes
- Asociación Médica de los Andes
- Fundación Banco de Alimentos
- Fundación Éxito
- Health and education for Colombia

DONAR A LA FUNDACIÓN SANTA FE DE BOGOTÁ

Realice su aporte mediante nuestros canales oficiales:

1. Página web:

- Ingrese a www.fsfb.org.co - sección dona ya
- Diligencie el formulario
- Seleccione el monto a aportar

2. En la oficina de facturación ubicada en el primer piso del hospital universitario.



Para más información, comuníquese al correo donaciones@fsfb.org.co





Fundación
Santa Fe de Bogotá

Bogotá, Colombia - Carrera 7 No. 117 – 15

www.fsfb.org.co - info@fsfb.org.co

PBX: (601) 6030303

Síguenos en:

 [@fsfb.org](https://www.facebook.com/fsfb.org)  [fsfb_salud](https://www.instagram.com/fsfb_salud)  [@FSFB_Salud](https://twitter.com/FSFB_Salud)

  [Fundación Santa Fe de Bogotá](https://www.youtube.com/c/Fundaci3nSantaFeBogot3)  [Cuida Tu Salud](https://open.spotify.com/track/CuidaTuSalud)